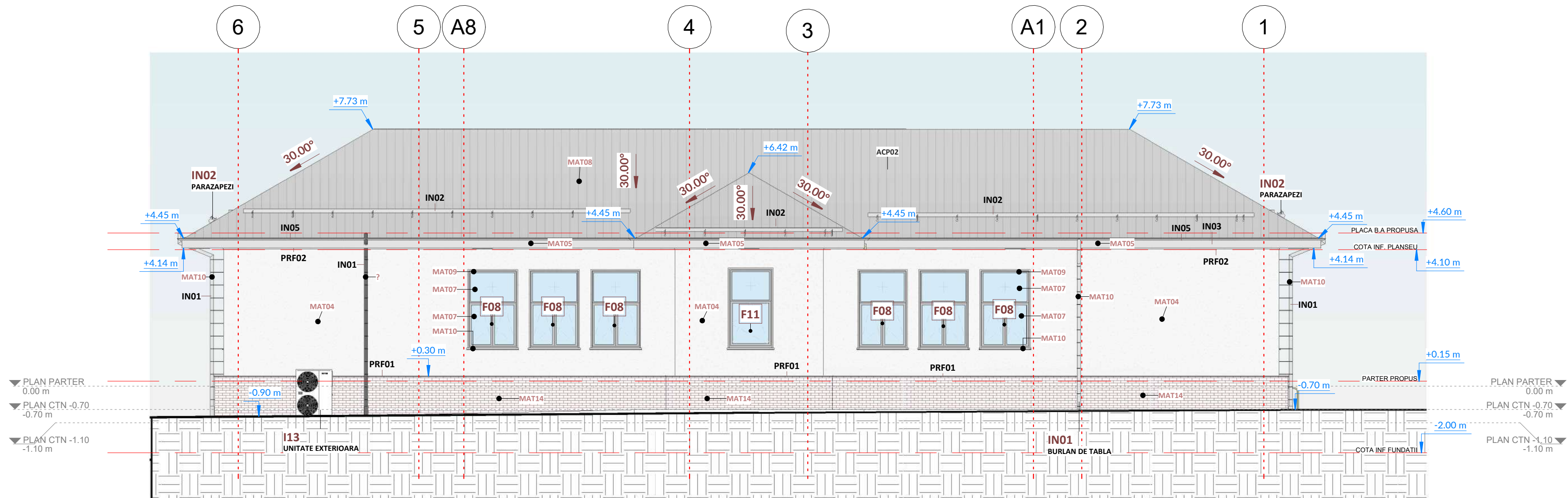
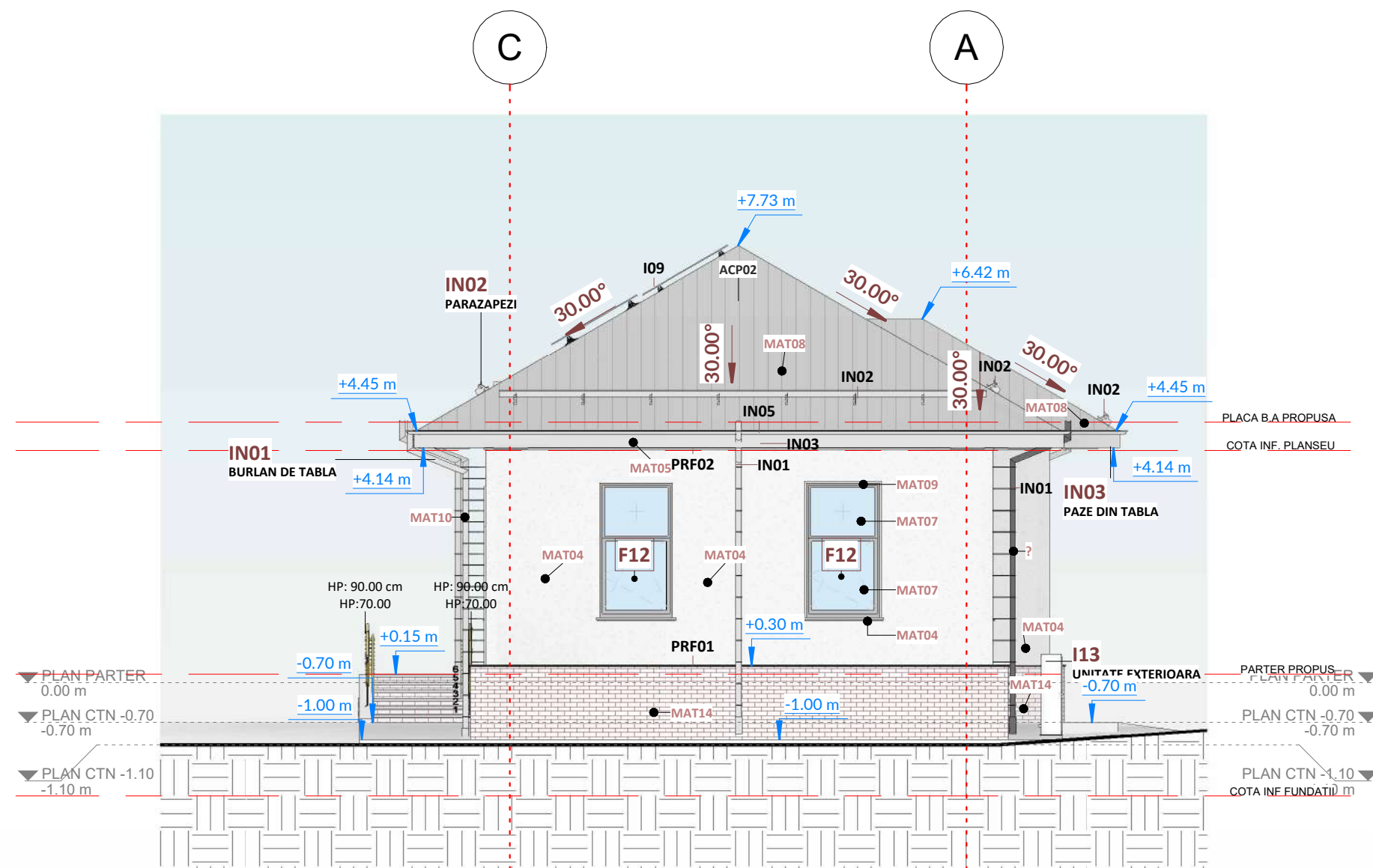
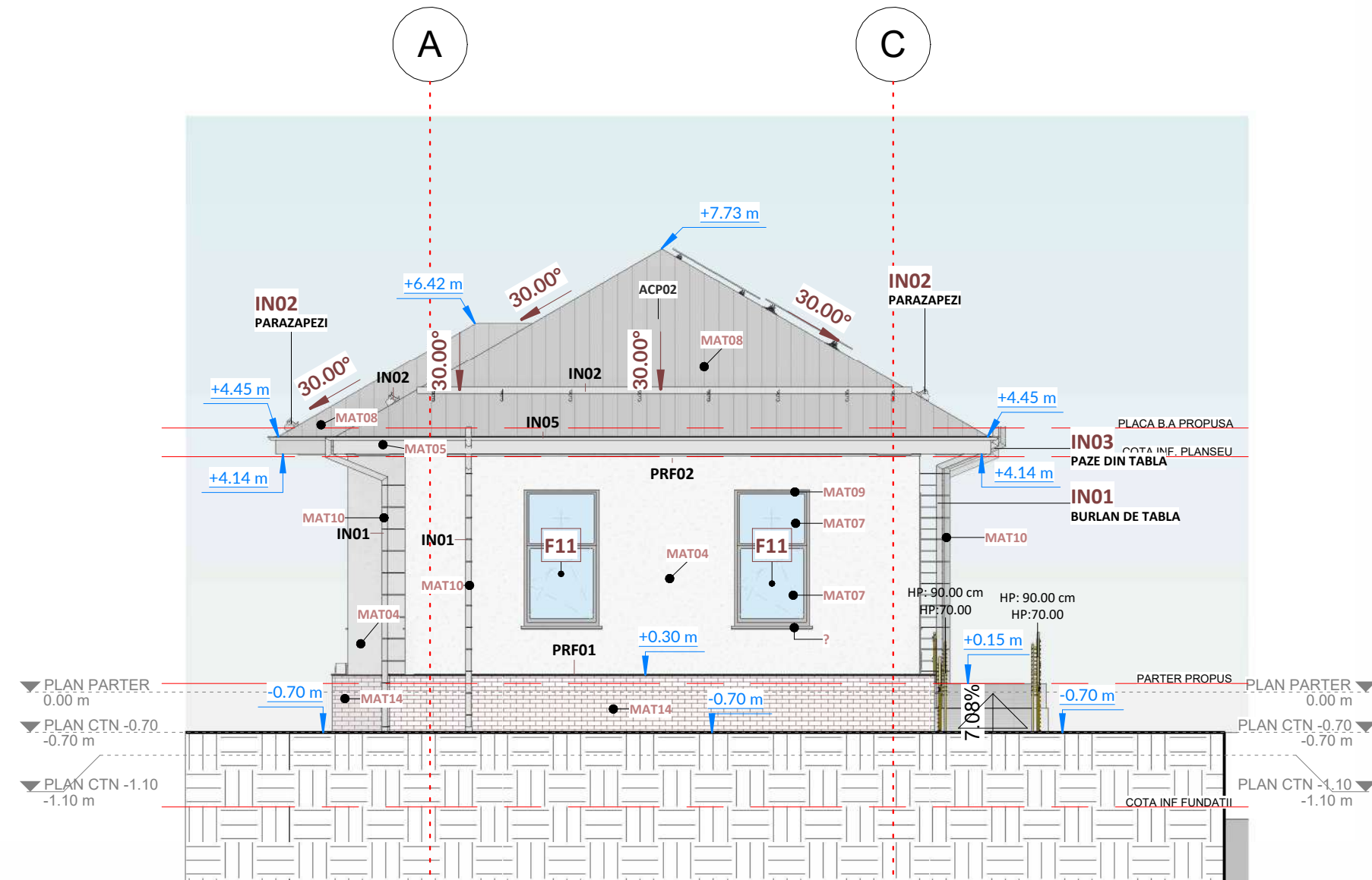

MARCA	DENUMIRE
MAT01	TENCUIALA DECORATIVA SILICONICA POROTOCALIU - RAL 2007
MAT02	TENCUIALA DECORATIVA SILICONICA GALBEN - RAL 1015
MAT03	TENCUIALA DECORATIVA SILICONICA ROSU - RAL 3022
MAT04	TENCUIALA DECORATIVA SILICONICA ALB
MAT05	TABLA METALICA VOSPITA ELECTROSTATIC
MAT06	TENCUIALA DECORATIVA SILICONICA VERDE - RAL 6019
MAT07	STICLA TRIPAN LOW-E
MAT08	ÎNVELITOARE DIN TABLĂ FĂLȚUITĂ SAU TIP RETROPANEL GRI MAT
MAT09	TAMPLARIE PVC GRI - RAL 7015
MAT10	ALUMINIU GRI 2MM
MAT11	TAMPLARIE ALUMINIU GRI - RAL 7015
MAT12	TENCUIALA DECORATIVA SILICONICA GRI
MAT13	STICLA TRIPAN LOW-E DE SIGURANȚĂ
MAT14	PLACAJ CERAMIC TIP KLINKER CU MORTAR DE ROSTURI DE 5-15 mm
MAT15	METALIC GRI MAT

1 ELEVATIE NORD PROPUNERE ISU
1:1002 ELEVATIE EST PROPUNERE ISU
1:1003 ELEVATIE VEST PROPUNERE ISU
1:100

Gradul de rezistență la foc conform P118/99 este II
Riscul de incendiu este - MIC

Categoria de importanță a viitoarelor clădiri: C - "NORMALĂ" conform HGR766/1997
Clasa de importanță - II conform normativ P100/2013

Dimensiune : 594 x 420 (mm)



SEF PROIECT:
arh. Radu Ionuț Angheluş

SEF PROIECT SPECIALITATE:
arh. Radu Ionuț Angheluş

PROIECTAT:
arh. Radu Ionuț Angheluş

DESENAT:
arh. Radu Ionuț Angheluş

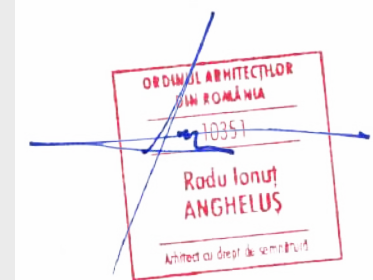

PROIECT | nr. WDE450-12 |
din data de: 08/2024 |

BENEF. U.A.T. COMUNA CĂLINEȘTI

TITLU PROIECT "REABILITARE INTEGRATĂ - ȘCOALA ȘI GRĂDINIȚA SAT ANTONESTI, COMUNA CĂLINEȘTI, JUDEȚUL TELEORMAN"

ADRESA Strada Cetății, nr. 60, nr. cad.32179, nr. cf.32179, Localitatea Antonestii, Comuna Călinești, Județul Teleorman

FAZA D.T.A.C. - AVIZ ISU
data elaborării: 11/2024

PLANȘA ELEVATIE NORD, EST ȘI VEST - PROPUNERE ISU

Scara : 1 : 100

NR. PLANȘA
ISU 12.5